

Formato de la Hoja Oficial de Examen para Pruebas de Respuestas Alternativas

Procesos selectivos para el acceso a la Administración de Castilla y León



Indicación 1

Los datos sobre identificación (solapa que se recorta) se encuentran en el lado izquierdo:

Junta de Castilla y León

DATOS PERSONALES

- Use bolígrafo negro o azul.
- Observe el ejemplo para cumplimentar su D.N.I.

EMPLEO D.N.I.

259903

D.N.I.

Primer apellido: _____

Segundo apellido: _____

Nombre: _____

Fecha: _____

TIPO DE ACCESO

Libre Libre-Discapacidad F. Idioma F. Idioma-Discapacidad

TIPO DE EXAMEN

RESPUES

1	27	53	79	105
2	28	54	80	106
3	29	55	81	107
4	30	56	82	108
5	31	57	83	109
6	32	58	84	110
7	33	59	85	111
8	34	60	86	112
9	35	61	87	113
10	36	62	88	114
11	37	63	89	115
12	38	64	90	116
13	39	65	91	117
14	40	66	92	118
15	41	67	93	119
16	42	68	94	120
17	43	69	95	121
18	44	70	96	122
19	45	71	97	123
20	46	72	98	124
21	47	73	99	125
22	48	74	100	126
23	49	75	101	127
24	50	76	102	128
25	51	77	103	129
26	52	78	104	130

HOJA OFICIAL DE EXAMEN PARA PRUEBA DE RESPUESTAS ALTERNATIVAS

TIPO DE ACCESO

Libre Libre-Discapacidad F. Idioma F. Idioma-Discapacidad

TIPO DE EXAMEN

RESPUES

1	27	53	79	105
2	28	54	80	106
3	29	55	81	107
4	30	56	82	108
5	31	57	83	109
6	32	58	84	110
7	33	59	85	111
8	34	60	86	112
9	35	61	87	113
10	36	62	88	114
11	37	63	89	115
12	38	64	90	116
13	39	65	91	117
14	40	66	92	118
15	41	67	93	119
16	42	68	94	120
17	43	69	95	121
18	44	70	96	122
19	45	71	97	123
20	46	72	98	124
21	47	73	99	125
22	48	74	100	126
23	49	75	101	127
24	50	76	102	128
25	51	77	103	129
26	52	78	104	130

IMPORTANTE

INSTRUCCIONES PARA CUMPLIMENTAR AL DORSO



Formato de la Hoja Oficial de Examen para Pruebas de Respuestas Alternativas

Procesos selectivos para el acceso a la Administración de Castilla y León



Indicación 2

Es fundamental leer detenidamente las instrucciones de cumplimentación y seguir las indicaciones que hagan los integrantes del tribunal.

No escriba hasta que lo indique el examinador

INSTRUCCIONES PARA LA CUMPLIMENTACIÓN DE LA HOJA

- Esté atento a las indicaciones que se le hagan para la cumplimentación de la hoja de respuestas por parte de los integrantes del tribunal calificador.
- Esta hoja de respuesta debe ser cumplimentada con bolígrafo negro o azul.
- En cada una de las preguntas solo será válida una de las respuestas propuestas.
- Solo se considerarán las respuestas con marcas correctamente efectuadas: marque completamente la casilla, rellenándola pero sin salirse:

Marcas correctas



Marcas incorrectas



Para cada pregunta existen cuatro posibles respuestas identificadas con las letras A, B, C, D. Solo una de ellas será la correcta.

Si desea no contestar la pregunta, deje todas las respuestas en blanco.

Si se equivoca y desea anular una respuesta, marque la casilla inmediatamente inferior a la que quiere corregir, en la segunda línea de la misma pregunta, y después vuelva a marcar en la primera línea la alternativa que considera correcta. En el siguiente ejemplo se había elegido la alternativa A y se ha anulado marcando A en la casilla de la línea sombreada inmediatamente debajo. Después se ha marcado como correcta la alternativa C.



Si ahora desea anular la respuesta C y elegir la D, podría hacerlo repitiendo la operación, como sigue:



Una vez anulada una opción de respuesta no podrá volver a recuperarla.

- No haga marcas fuera de la zona de respuestas. Cualquier enmienda o tachadura fuera de la zona de respuestas podría anular la hoja de examen.
- No doble la hoja de respuestas.
- La copia será el documento acreditativo de la realización.

En la hoja de respuestas debe figurar también el tipo de acceso: se marcará siguiendo los criterios anteriores.

Consigne sus apellidos y nombre y la fecha de hoy en la casilla correspondiente.

La casilla "tipo de examen" sólo se marcará si se lo indica el tribunal.

En la hoja de respuestas debe figurar su número de D.N.I. como se refleja en los ejemplos siguientes.

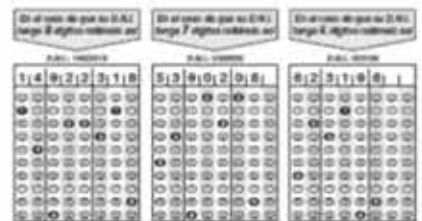

NOTA: RECUERDE QUE ESTOS SON EJEMPLOS Y EN NINGÚN CASO TRANSCRIBA LOS MISMOS A SU HOJA DE RESPUESTAS.

INSTRUCCIONES DE CORTE

